



# あさぎ

若いまち 豊かなまち そして、幸せを感じる

2018  
7  
月号  
広報

今年もアツかった！！あさぎり中体育大会！！

第7回あさぎり中学校体育大会  
B&Gボールの各種教室のご案内

P4-5  
P15-17





## 今年もたくさんの花が咲きました 天子の水公園 花菖蒲まつり



6月3日、天子の水公園（深田古草城地区）で花菖蒲まつりが開催されました。

今年で19回目を迎えたこのお祭りは、地元住民などで結成する実行委員会（中村照実行委員長）主催で行われ、町内外から約2,000人が来場し、見ごろを迎えた花菖蒲と多彩なステージを楽しみました。

特設ステージでは、保育園児によるかわいらしいお遊戯やあさぎり中学校吹奏楽部による演奏、ダンスチームによる元氣いっぱいダンス、そして町内で活動



# 目次

2018年7月 No.183

- P02 まちの話題  
天子の水公園花菖蒲まつり  
須恵小学校から新茶の贈呈
- P04 あさぎり中学校体育祭
- P06 町の保健室
- P07 サロンだより
- P08 知っていますか？図書館のこと
- P09 新しくなったヘルシーランドがオープン  
終活のすすめ
- P10 球磨郡民体育祭が開幕チームあさぎり好発進!!  
5月ごみ情報
- P11 リサイクルは財政削減キーポイント
- P12 狂犬病予防注射を実施します。  
児童手当現況届の提出はお済みですか？
- P13 小学校入学前の不安を相談できます  
ハウス導入補助を活用しませんか？
- P14 球磨川幸福マラソン大会を開催します！
- P15 水泳教室で泳ぐ楽しさを体験してみませんか!?
- P16 水中運動教室開催
- P17 着衣泳体験教室開催
- P18 失業中の期間は国民年金保険料が免除できます  
消費税の軽減税率が実施されます
- P19 あさぎり町職員採用試験のお知らせ  
あさぎり町推奨商品を募集します
- P20 大腸内視鏡でガンの早期発見を!!  
ひきこもり相談センター出張相談会
- P21 地域おこし協力隊通信  
あさぎり町婦人会活動!
- P22 Hello everyone!!  
あさぎり町青年団
- P23 求人情報
- P24 まちの情報
- P26 休日在宅当番医  
休日在宅当番薬局  
交通事故の発生状況
- P27 7月の行事予定
- P28 市房杉トレッキングとマス釣りを  
楽しみませんか？  
今月の一枚  
編集後記  
あさぎり町の人口



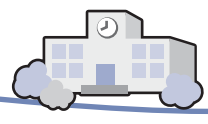

## 須恵小学校から新茶の贈呈

おいしい手摘みのお茶が届きました



▲ お茶を届けてくれた高田さん（中央左）、池田さん（中央右）

今年も須恵小学校の児童が地域の皆さんと一緒に作ったお茶が、おいしくできあがりしました。5月18日には、同校の児童2人が役場を訪れ、愛甲町長に新茶を手渡しました。手摘みから釜炒りまで行った同校5年の高田さんは「学校のみんなと地域の皆さんで協力してできたのでよかったです」と話し、転校してきて初めての茶摘みを体験した池田さんは「良い葉っぱを見分けながら摘んでいくのが難しかったです」と笑顔で話しました。



されているバンド『キャラバン』の演奏が披露されました。また、今年初出演の一期一会による太鼓演奏では、華麗なバチさばきに会場からは大きな拍手がこりました。ステージ外では、『くまもと名水百選』に選ばれた『天子の水』を使った野点<sup>の</sup>だてや、南稜高校の動物ふれあいコーナー、地元深田小学校の絵画の展示、各種バザーも出展され、多くの人でにぎわった初夏の1日となりました。

## 次のお出かけはこれ!!

文化ホール  
自主事業  
第2弾!!

あさぎり町須恵文化ホール自主文化事業

2018 山下 靖壽

桂 竹丸

あさぎり寄席

三味線 & 落語

山下 靖壽  
平成20年自治体職員試験合格後、東京藝術大学短期音楽科卒業、津軽三味線師範学校、福徳堂大社に所属。現在は、あさぎり町文化センター、あさぎり町文化ホール、あさぎり町教育委員会、あさぎり町教育委員会事務局に所属している。

桂 竹丸  
昭和30年自治体職員試験合格後、東京藝術大学短期音楽科卒業、津軽三味線師範学校、福徳堂大社に所属。現在は、あさぎり町文化センター、あさぎり町文化ホール、あさぎり町教育委員会、あさぎり町教育委員会事務局に所属している。

【お問い合わせ】  
あさぎり町須恵文化ホール  
TEL.45-5511  
【主催】あさぎり町教育委員会  
TEL.45-7226

前売券 1,500円  
当日券 2,000円  
(高校生以下無料)

●入場券販売先  
あさぎり町須恵文化ホール、  
教育委員会、役場各支所

2018年  
7月14日 土曜日  
開演 午後2時 午後1時30分開場  
会場 あさぎり町須恵文化ホール

問い合わせ 教育委員会 ☎45-7226







5月14日、第7回あさぎり中学校体育大会が同校グラウンドで開催されました。

午前の部は、男女の団体競技や学年ごとの1000m走などが行われ、午後からは部活動紹介や応援発表、群団対抗リレーなどが行われました。

激しい争いを制し、総合優勝に輝いたのは緑団。応援の部も緑団が優勝しました。

# 第7回 あさぎり中学校体育大会

## 改 革

### 伝説の幕開け







## あさぎり町民の健康状態は？

40～74歳が対象の特定健診結果において、あさぎり町では血糖や血圧、コレステロールが高い状況です。特に血糖は、H25年度と比べて増加しています。また、高血圧や糖尿病などの生活習慣病を発症する可能性が高くなるメタボリックシンドローム該当者（予備軍含む）は、男性が高い状況です。

血糖・血圧・コレステロールが高い状況が続くと、動脈硬化の原因になります。血管を守るためには、健診を受けて生活習慣を見直すことが大切です。

### <あさぎり町民は正常値を超えている人の割合が高い（H28年度）>

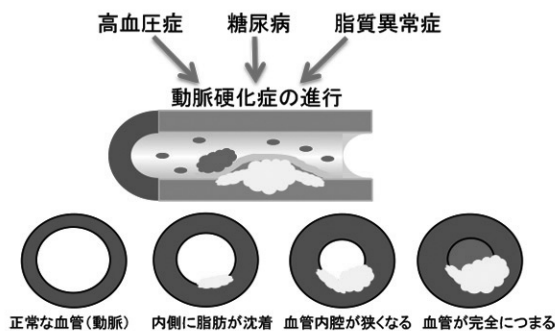
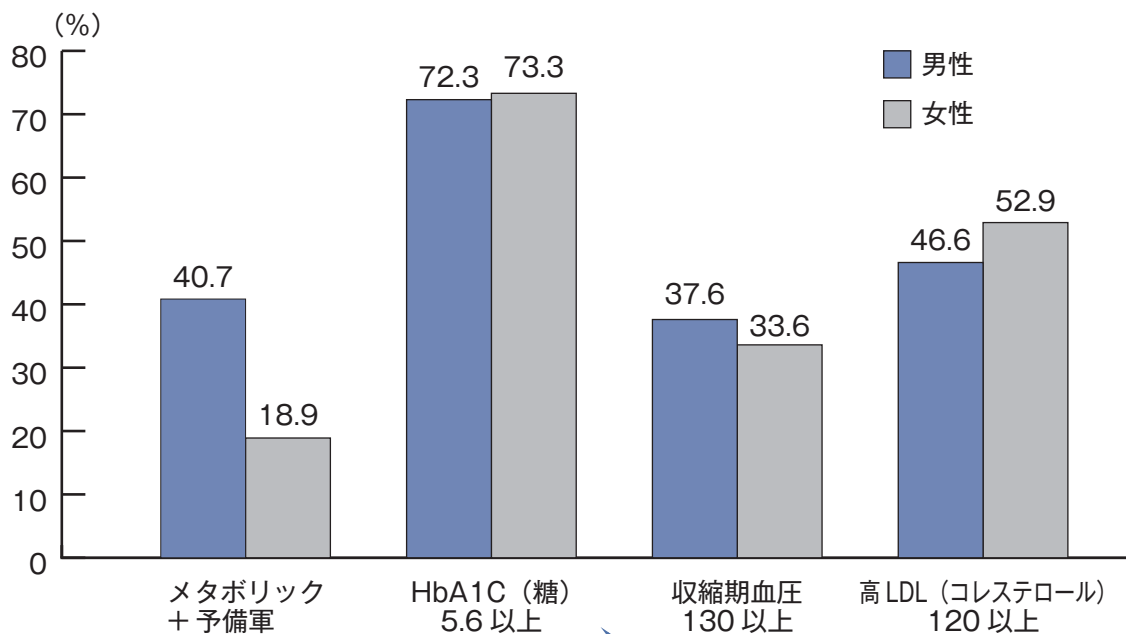

糖質の摂りすぎや、運動が足りないと、血糖値が上がりやすくなります。

出典：第2期データヘルス計画

心臓で詰まれば  
**心筋梗塞**

脳で詰まれば  
**脳梗塞**

今回は、「高血糖がなぜいけないのか？」をお伝えします。





## 塚脇サロン



森川区長の声掛けでサロン再開!!



加齢による物忘れ…身に覚えありますよね!

塚脇サロンが始まりました!

初回は保健師の出前講座を利用。認知症予防に関する講話を向坂保健師から聞きました。認知症の種類と症状、予防に効果的な生活の仕方などを学びました。家族間で介護の経験があったり、身近にも起こりうることで、参加者は何度もうなづいていました。

今後は年に4回程度サロンを開催したいと森川区長は話されました。

## 別府サロン



体操が気分転換に!



①両手を胸の前で交差し、椅子から立ち上がります。

②ゆっくり四個間で椅子に座ります。



毎週火曜日、別府公民館でいきいき百歳体操をしています。参加者のお一人は、「仕事が忙しい時も少し時間を作って体操に参加し、皆とお話することで気晴らしになるんですよ!」と、笑顔で話されました。

問い合わせ 高齢福祉課 ☎ 45-7215 / 社会福祉協議会 ☎ 49-4505



# 知っていますか？図書館のこと ～図書館あれこれQ&A～

多くの皆さまにあさぎり町図書館を利用いただき、ありがとうございます。今回はまだ利用したことがないという人も含めて、改めて図書館の利用方法についてお知らせしたいと思います。誰もが快適に図書館を利用することができるよう、皆さまのご理解とご協力をお願いします。

## Q 1. はじめて本を借りるにはどうすればいいの？

A. 本を借りるには、『利用者カード』が必要となります。カードの発行および本の貸し出しは、あさぎり町に在住、通勤、通学、一時帰省されている人、団体の場合は、あさぎり町内の学校、幼稚園、保育園、施設などに限りご利用いただけます。



## Q 2. 本の返却日はいつまで？何冊まで借りれるの？

A. 『個人貸出』と『団体貸出』でそれぞれ貸出期間と貸出冊数が異なります。貸し出しの際に本のタイトルや返却日などを記載した紙をお渡ししますので、各自ご確認をお願いします。

**個人貸出** … 貸出期間 2週間  
貸出冊数 5冊まで

**団体貸出** … 貸出期間 1カ月  
(学校など) 貸出冊数 50冊まで

## Q 3. 本を返す場所はどこ？

A. 図書館が開いている時間に図書館カウンターまで本をお返しく下さい。また、生涯学習センター図書館に限り『図書返却ポスト』を正面玄関に設けています。閉館後や休館日にご利用ください。※ポストに返却できない資料もありますのでご注意ください。



## Q 4. 返却日までに本を読み終わらなかったらどうすればいいの？

A. 1回まで貸し出しの延長ができます。返却日までに延長希望をお申し出ください。返却日を過ぎていたものや次の予約が入っているものは延長できません。延長される本以外は、速やかに返却をお願いします。

### 来館の場合

…利用者カード、延長したい本を持って図書館カウンターまでお越しください。

### 電話の場合

…お名前、カード番号、延長したい本のタイトルを電話でお伝えください。

## Q 5. 図書館で飲食はできるの？

A. 図書館によって異なります。先日ガムを噛んだ後のポイ捨てによる被害もありました。ゴミの持ち帰りやマナーを守るようお願いします。

### 生涯学習センター図書館

…飲み物の持ち込みはできます。食事は図書館以外の場所をお願いします。

### せきれい館図書館

…せきれい館ロビーで飲食できます。

このほか、図書館に関する疑問・質問などがございましたら、お気軽にお問い合わせください♪



問い合わせ 教育委員会 ☎ 45-7226



お待たせ  
しました!

## 新しくなったヘルシーランドが7月22日(日)にオープンします

日頃より皆さまには、温泉施設をご利用いただきありがとうございます。

大変お待たせしておりました、『あさぎり町ヘルシーランド』が7月22日(日)、午前11時より、リニューアルオープンします。諸般の事情により工事が3カ月間程延長となりましたことにつきましては、皆さまへ改めてお詫び申し上げます。

今回のリニューアルに際しましては、湯上り処、洗い場、浴槽、売店などを整備し、また食堂を再開します。なお、オープン当日は午前10時より、式典・テープカット式、アトラクションとして『あさぎり中学校吹奏楽部』による演奏を予定しております。

今後も皆さまの健康と福祉の増進を推進し、より良い施設運営に尽力してまいりますので、ご利用いただきますようよろしくお願いいたします。



※内部イメージ図

### 【あさぎり町ヘルシーランド改修工事落成式】

7月22日(日) 午前10時～

※あさぎり中学校吹奏楽部による演奏を午前9時45分から行います。

※温泉・食堂・売店オープンは、午前11時からとなります。

問い合わせ 生活福祉課 ☎ 45-7214

## 終活のすすめ ～エンディングノート講座受講のご案内～

『エンディングノート』とは、これからの人生で出来る事、やるべき事の整理や、残された人達へ伝えたい事を書き残すノートのことです。本講座では、2日間の日程で、在宅医療や終末期の過ごし方、最後まで自分らしく生きるための知識、エンディングノートの活用方法を講演いたします。自分自身のために、ご家族のために、ぜひご参加ください。

	日 時	内 容	講 師
第1回	7月24日(火) 午前9時30分～11時30分 免田福祉センター2階	●エンディングノートとは? ●いざという時のために今考えてみよう ～もしもの時の医療と最期の過ごし方～	球磨郡公立多良木病院 緩和ケア認定看護師 瀧田ルミ氏
第2回	7月31日(火) 午前9時30分～11時30分 免田福祉センター2階	●介護の希望と利用できるサービス ●これからの人生でやるべきこと・できること	あさぎり町役場高齢福祉課 地域包括支援センター

※2日とも参加できる方が対象です。7月13日(金)までにお申し込みください。

定員は50人で、申し込み先着順になります。お気軽にお問合せください。

問い合わせ 地域包括支援センター ☎ 45-7231



## 第68回球磨郡民体育祭が開幕 チームあさぎり町好発進!!

第68回球磨郡民体育祭が5月17日に開催されたグラウンド・ゴルフで開幕しました。

郡体は、各種競技7月中旬まで郡市各地で開催されますので、皆さまの応援をよろしくお願いいたします。

序盤に行われた競技の上位の結果は次のとおりです。

(優勝チームのみ選手名掲載、敬称略)



### 【ゲートボール】

男子 3位

女子 優勝 (石見三千子、月足五子、荒川栄子、船津道代、吉田セツ子、山口スミ子、宮原トシ子)

### 【ゴルフ】

総合 優勝 (監督; 嘉村記念)

50歳の部 優勝 (溝口龍治、信国精輔、松本典生、早田愛一郎)

60歳の部 優勝 (久保田俊郎、豊永浩二、澤田光徳、田丸光)

70歳の部 優勝 (和泉清光、中山正明、松本建一郎、吉村二三弥)

女子の部 3位

問い合わせ 教育委員会 ☎ 45-7226

## 5月のごみ情報

☆梅雨に入り食品が傷みやすくなりますので、食料品の買いすぎ・料理の作りすぎは控えましょう。

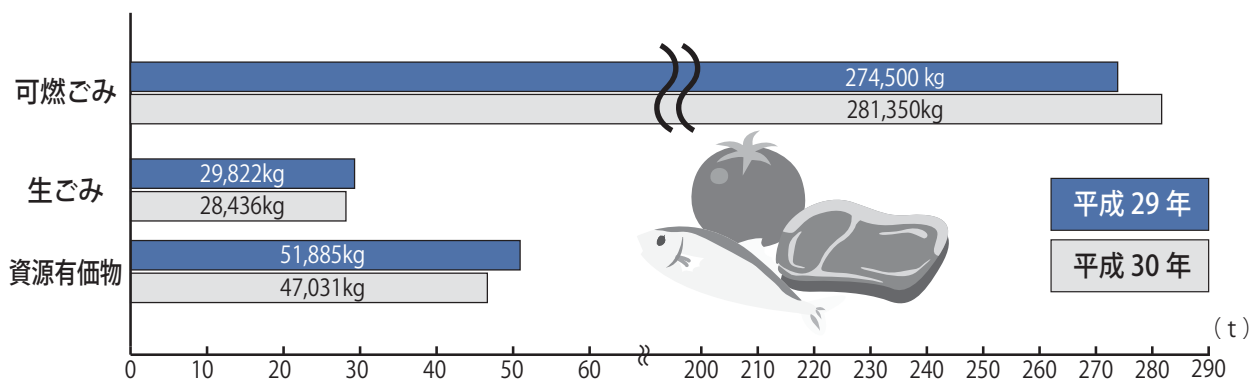

☆ごみ収集日・ごみ分別などについて検索できます。

ごみ分別  
AppStore (iPhone)  
PlayStore (Android)  
からダウンロード!

右のQRコードからアクセスできます▶



問い合わせ 町民課 ☎ 45-7213



## リサイクルは財政削減のキーポイント！

平成 29 年度、あさぎり町から搬出されたごみの量は 3,162 トン（資源物除く）であり、28 年度より 92 トン増加しています。その処理費用として人吉球磨広域行政組合へ支払った負担金は 1 億 3600 万円でした。管内市町村からクリーンプラザに搬入されたごみの量によって、翌年度の市町村負担金が決定的されることから、ごみ減量対策が課題となっています。そこで、資源有価物分別を更に強化することにより、ごみ減量につなげていきたいと思っておりますので、町民の皆様のご協力をよろしく申し上げます。（各地区で収集された資源有価物は、その重量に応じて、四半期ごとに地区への交付金としてお支払しています。）

### リサイクルの方法

#### 出前講座もご利用ください

リサイクルについて楽しく学びましょう

#### ☆紙製容器包装類

紙製容器包装には、お菓子の箱・たばこの空箱・ラップの空箱・ティッシュの空箱・包装用紙など、たくさんの物があります。ティッシュ箱のビニールや、紙以外のものは取り外して出してください。

まだまだ燃えるごみに出されているのが現状です。



左のマークがついている空箱などは、資源ごみの『紙製容器包装』に出しましょう。

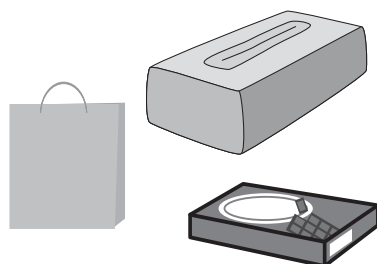

#### ☆ビン類

中をすすぎ、水切りし、透明・茶・その他のビンに分けて出してください。



#### ☆缶類

中を綺麗に洗い、アルミ・スチール缶に分けて出してください。  
(缶詰のフタは燃えないごみに出してください。)



#### ☆ペットボトル

ペットボトルはラベルをはがして中をすすぎ、水切りして出してください。



キャップは取る



ラベルをはがす



中をきれいに  
すすぐ



#### ☆段ボール

粘着テープや配送関係ラベル、金属がついているものは、できるだけ取り除いて出してください。

問い合わせ 町民課 ☎ 45-7213



## 平成30年度集団狂犬病予防注射を実施します

月 日	会 場	時 間
7月22日(日)	あさぎり町役場	9:00～11:30
7月24日(火)	旧岡原村役場駐車場	9:00～9:45
	旧須恵村役場駐車場	10:00～10:45
	深田せきれい館	11:00～11:45
7月25日(水)	吉井軽スポーツセンター	9:00～10:00
	上畜産センター	10:15～11:15

### 予防注射接種前の注意

予防注射は健康な犬でなければ受けられません。次の場合は、予防注射を受ける前にかかりつけの動物病院にご相談ください。

- 発情中・妊娠の疑いのある犬
- 現在通院中の犬
- 慢性疾患などで健康に不安のある犬
- 1ヵ月以内に他の予防注射を受けた犬

### 予防注射接種後の注意

- 予防注射当日から1週間前後は安静を保つよう心がけ、激しい運動・入浴・交配などは避けてください。
- 注射後まれに、注射部位の痛み・一過性の体調の変化を示すことがあります。
- 注射後、いつもと違う様子が見られた場合は、すぐにかかりつけの動物病院にご相談ください。

### 犬の登録など

犬の転居、譲渡、死亡などの場合には、鑑札および印鑑を持参し、役場町民課または、各支所で手続きをしてください。

(狂犬病予防注射会場でも手続きはできますが時間がかかります)

問い合わせ 町民課 ☎ 45-7213

## 児童手当現況届の提出はお済みですか？

『現況届』とは、児童手当を引き続き受給する要件があるかどうかを確認するためのものです。現在、児童手当を受けている人は、引き続き受給するために6月中に現況届の提出が必要です。この届により受給資格を確認しますので現況届の提出がない場合は、6月分以降の手当が受けられなくなりますので、ご注意ください。

- ◆提出期限：6月29日(金)まで
- ◆受付時間：午前9時から午後5時まで
- ◆提出先：あさぎり町役場 総合窓口



問い合わせ 生活福祉課 ☎ 45-7214



## 小学校入学前の不安を相談できます

あさぎり町教育委員会では、例年、次年度の小学校入学児童保護者を対象にした『就学相談会』を開催しています。

特に、次のような不安などを抱えておられる保護者の皆さまで、子どもの就学について相談を希望される人は、7月27日（金）までにあさぎり町教育委員会へご連絡ください。



- ① 県立の特別支援学校小学部か市町村立小学校の特別支援学級への入学を希望している人
- ② 小学校の通常学級への入学を希望しているが、小学校入学後の学校生活に不安がある人

**開催期日** 平成30年8月中旬（未定）

**場 所** あさぎり町生涯学習センター（旧免田中学校）小会議室

問い合わせ 教育委員会 ☎ 45-7226

## ハウス（5a未満）導入補助を活用しませんか？

あさぎり町では、平成29年度より3年間、施設園芸（小物野菜）の振興としてハウス導入事業を実施します。事業を希望される人は、次の事項をご確認の上、申請ください。



**事業名** あさぎり町農業振興補助事業

**補助額** ハウス（5a未満）導入費用（税抜）の3分の1

**補助の条件** ①あさぎり町内に住所を有する人

②市場直売などの販売を目的とした施設園芸を行う人

※本事業は原則として3年間で1回のみ申請となります。

**添付書類** 導入されるハウスのカタログと見積書、印鑑

※詳しくは、農林振興課へお尋ねください。

問い合わせ 農林振興課 ☎ 45-7218



# 第16回球磨川幸福マラソン大会を開催します！

10月21日(日)に第16回球磨川幸福マラソン大会を開催します。

第16回大会は、ハーフコースに『幸福』にちなんでカップルの部を新設し、また、全国女子駅伝やオリンピックで活躍された小林祐梨子さんをゲストランナーに迎え、多くの参加者に楽しんでもらえるよう計画しています。

あなたもご家族ご友人と一緒に、あさぎり駅やおかどめ幸福駅の鉄道沿線を守るハーフコースや球磨川沿いと田園の中を走るコースなど、球磨川が見せる景色とあさぎり町の雄大な自然の中を走ってみませんか!!

【開催日】	平成30年10月21日(日)「雨天決行」
【会場】	メイン会場・・・あさぎり町須恵文化ホール
【コース・部門】	コース・・・球磨川河川管理道路、県道および町道 部門・・・2km、5km、10km、ハーフ
【参加料金】	【一般(ハーフ)]・・・3,800円 【一般(ハーフ以外)]・・・3,000円 【カップル(ハーフ)]・・・6,800円 ※限定100組(男女各1人/組) 【高校生以下]・・・1,000円 【ファミリー(2名)]・・・2,000円(1人追加毎:1,000円) ※参加賞、温泉券、保険料などを含む
【参加申込方法】	大会パンフレットの専用振込用紙に必要事項をご記入のうえ、実行委員会事務局(教育委員会内)に直接申し込みいただくか、お近くの郵便局において振込手続きにより申し込みください。 なお、大会パンフレットについては、7月上旬からあさぎり町役場本庁舎(総合窓口)、各支所、教育委員会に配布しますので、必要部数をお受け取りください。 また、インターネットからも申し込みができます。詳しい内容は、大会公式ホームページをご覧ください。 大会公式HP <a href="http://universal-field.com/kumagawa-kofuku-marathon/">http://universal-field.com/kumagawa-kofuku-marathon/</a> ※振込手数料は、個人負担となります。また、申し込み後の払い戻しは致しません。
【申込締切日】	インターネット:平成30年9月4日(火) 事務局受付:平成30年9月4日(火) 郵便振替:平成30年8月23日(木) 当日消印有効

## 種目別番号

※ハーフコースには高校生以下は参加できません。

番号	2km	番号	5km	番号	10km	番号	ハーフ
01	小学校高学年 (4,5,6年生男子)	06	中学(男子)	11	高校生以上 39歳以下(男子)	18	39歳以下(女子)
02	小学校高学年 (4,5,6年生女子)	07	中学・高校(女子)	12	高校生以上 39歳以下(女子)	19	40歳代(女子)
03	ファミリー (全学年)	08	高校生以上 49歳以下(男子)	13	40歳代(男子)	20	50歳以上(女子)
04	ゆうあいの部 (身体障がい者および 知的障がい者の部門)	09	50歳以上(男子)	14	50歳代(男子)	21	39歳以下(男子)
		10	一般女子	15	60歳以上(男子)	22	40歳代(男子)
				16	40歳代(女子)	23	50歳代(男子)
				17	50歳以上(女子)	24	60歳以上(男子)
						25	全年齢(カップル)

問い合わせ 球磨川幸福マラソン大会実行委員会(あさぎり町教育委員会内)

☎ 45-7226 FAX 45-7227



# 泳いでみたいけど…自信がない 水泳教室で泳ぐ楽しさを 体験してみませんか!?

ふれあいスポーツクラブあさぎりでは、あさぎり町免田B & G海洋センターを利用し、7月19日(木)～9月27日(木)までの間、水泳教室を開催します。

泳ぐことの楽しさを体験できるだけでなく、美容と健康にも繋がります。皆さん参加してみませんか？

## ◎通常水泳教室

開催日	7月19日(木)～9月27日(木)の毎週木曜日
時間	午前9時30分～午前11時30分
内容	ドル平・クロール・平泳ぎ・背泳ぎ・バタフライ・水中遊び
場所	あさぎり町免田B & G海洋センター
対象者	どなたでも参加できます
参加費	ふれあいスポーツクラブあさぎりの会員は無料(会員証を受付時に御提示ください) 非会員はプール利用料金のみ(幼児・小中学生:50円 高校生以上 100円)

※7月26日、8月2日、9月6日は特設水泳教室開催のため通常水泳教室は行いません。

## ◎特設水泳教室(3回)

開催日	時間	対象者	参加費	申し込み期限
7月24日(火)～ 26日(木)	午前10時～ 午前11時30分	一般 ジュニア	会員:無料 非会員(一般):1,000円 非会員(高校生以下):600円	7月20日(金)
8月1日(水)～ 3日(金)	午後6時30分～ 午後8時	一般 ジュニア	会員:無料 非会員(一般):1,000円 非会員(高校生以下):600円	7月30日(月)
9月4日(火)～ 6日(木)	午前9時30分～ 午前11時30分	一般	会員:無料 非会員(一般):1,000円	8月31日(金)

※会場は通常水泳教室と同じです。

※申込用紙は、あさぎり町教育委員会とあさぎり町免田B & G海洋センターにあります。

※活動中に怪我をされた場合は、当クラブが加入している保険で対応します。

問い合わせ ふれあいスポーツクラブあさぎり事務局(教育委員会内)  
☎ 45-7226 FAX 45-7227





気持ちいいプールでしっかり運動

## 水中運動教室開催

～働き盛り世代の健康づくりを応援します～

『最近体力が衰えたなあ～』『最近運動不足だあ～』『最近ストレス溜り気味』という働き盛りの皆さまに水中運動をお勧めします。

水中で運動するため、浮力によって身体への衝撃が少なく怪我の発生が少なくなります。また、陸上に比べて心肺機能強化への効果も高く、肩・肘・膝にかかる負担は大幅に軽減されるため足腰に負担をかけずに有酸素運動を行うことができます。

シェイプアップ、リラクゼーション、糖尿病や高血圧など生活習慣病の予防にも効果があります。

男性・女性問わず参加できますので、お友達やご家族を誘って参加してみませんか？

参加ご希望の方は、あさぎり町B & G海洋センターまたはあさぎり町教育委員会備え付けの申込書に必要事項を記入のうえ、あさぎり町B & G海洋センターまたはあさぎり町教育委員会までお持ちいただくかFAXにてお申し込みください。



いつもより多めの運動を希望される人、

より健康的な身体づくりをお考えの方は、ぜひご参加ください!!

**開催日** 7月3日・7月10日・7月17日・7月24日・7月31日  
8月7日・8月21日・8月28日  
(7月から8月の毎週火曜日)

**時間** 午後7時30分から午後8時30分 (午後7時から入場・入水できます。)

**開催場所** あさぎり町免田B & G海洋センター

**対象者** あさぎり町免田B & G海洋センター利用者と20歳から60歳まで男女

**定員** 30人程度

**教室内容** 水中ウォーキング 15分 エクササイズスイム 15分

アクアビクス 30分

※スイムが苦手な人はウォーキングを30分

**参加費用** 1回 500円 (入館料含む)

**指導員** MIZUNO アクア認定インストラクター 平井 景子さん

**主催** あさぎり町教育委員会・あさぎり町公民館

問い合わせ 教育委員会 ☎ 45-7226 FAX 45-7227





## もしものときに！きっと役に立つ 着衣泳体験教室開催

～『浮いて待つ』能力を高めよう～

夏休みは子どもたちにとって楽しい時期ですが、水辺の事故に気を付けなければならない時期でもあります。

昨年夏期における子どもの水辺の事故の主な発生場所の1位は『河川（50%）』、2位は『海（28.6%）』となっており、特に夏休み期間となる7月～8月は多く発生しています。

しかしながら、水辺の活動は、自然環境への興味関心が高まり、五感を強く刺激することによるリフレッシュ効果もあるなど高い教育効果があることも分かっています。

“危険だから”と水辺から遠ざけるのではなく、子どもたち自身が『自分の命は自分で守る』意識と技能を身につけ、さまざまな活動を通じて『生きる力』を伸ばしていくことも大切な経験といえます。

そこで、あさぎり町免田B & G海洋センターでは、服を着た状態で落水し泳ぎにくい場合などの水難事故発生に備え、救助が来るまで水面に『浮いて待つ』ことで自分を助ける能力を高めることを目的に着衣泳体験教室を開催します。

参加ご希望の方は、あさぎり町B & G海洋センターまたはあさぎり町教育委員会備え付けの申込書に必要事項を記入のうえ、提出いただくかFAXにてお申し込みください。



安全に水辺の活動を楽しむために…

- 水辺に遊びに行く前に『天気予報を確認』
- 水辺で遊ぶときは『ライフジャケットを着用』
- 水辺で遊ぶときは『一人で行かずグループで』
- 溺れている人を見つけたら『飛び込まず助けを呼ぶ』
- 水に落ちてしまったら『あわてず、浮いて助けを待つ』

### 『水難事故から自分の身を守る方法を学びましょう！』

- 開催日時** 6月26日（火） 午後7時から午後8時  
**開催場所** あさぎり町免田B & G海洋センター  
**対象者** 小学生以上  
**定員** 40人程度  
**教室内容** 救助体験・着衣泳体験  
**準備物** 水着・スイミングキャップ・長袖シャツ・長ズボン・運動靴  
2ℓペットボトル  
※シャツとズボンは洗濯済みの清潔なもので、ポケットの中に糸くずや紙くずが入っていないようにしてください。  
※運動靴は、砂や泥を十分に落としてください。
- 参加費用** 無料  
**指導員** あさぎり町B & G指導者会  
B & Gアクア・インストラクター 富永史彦・米谷隆広  
**主催** あさぎり町教育委員会・あさぎり町公民館  
あさぎり町B & G指導者会

問い合わせ 教育委員会 ☎ 45-7226 FAX 45-7227

## 失業中の期間は国民年金保険料が免除できます

経済的な理由などで国民年金保険料を納付することが難しい場合は、保険料の納付が免除・猶予となる『保険料免除制度』や『納付猶予制度（50歳未満）』があります。

これらの受け付けは平成30年7月1日から開始され、平成30年7月から平成31年6月までの期間を対象として審査が行われます。また、申請ができる過去期間については、申請書を提出した日から2年1カ月前までさかのぼることができます。失業により保険料を納付することが経済的に困難になったものの、申請を忘れていた人などは、町民課へご相談ください。

※保険料が納め忘れ状態で、万一、障害や死亡といった不慮の事態が発生すると、障害基礎年金や遺族基礎年金が受けられない場合があります。

問い合わせ 町民課 ☎ 45-7213

## 平成31年（2019年）10月1日から 消費税の軽減税率制度が実施されます

平成31年（2019年）10月1日から、消費税および地方消費税の税率が8%から10%に引き上げられ、同時に消費税の軽減税率制度が実施されます。

### 軽減税率（8%）の対象品目

#### 飲 食 料 品

飲食料品とは、食品表示法に規定する食品（酒類を除きます）をいい、おもちゃつきお菓子など（一体資産）を含みます。  
外食やケータリングなどは、軽減税率の対象品目には含まれません。

#### 新 聞

軽減税率の対象となる新聞とは、一定の題号を用い、政治、経済、社会、文化等に関する一般社会的事実を掲載する週2回以上発行されるもので、定期購読契約に基づくものです。

#### 全 て の 事 業 者

#### 飲食料品の売上げ・仕入れの 両方がある課税事業者の人

売上げや仕入れについて、取引ごとの税率により区分経理を行うことや、区分記載請求書などを交付する必要があります。

#### 飲食料品の売上げがなくても、飲食料品の 仕入れ（経費）がある課税事業者の人

仕入れ（経費）について、取引ごとの税率により区分経理を行うなどの対応が必要となります。

#### 免 税 事 業 者 の 人

課税事業者と取引を行う場合、区分記載請求書などの交付を求められる場合があります。

詳しくは、最寄りの税務署にお尋ねください。

問い合わせ 人吉税務署 ☎ 23-2311 ※自動音声案内



## あさぎり町職員採用試験のお知らせ

平成 30 年度あさぎり町職員採用試験（平成 31 年度採用）について、以下のとおりお知らせします。

採用区分(職種)	社会福祉士	管理栄養士
採用予定数	1 人程度	1 人程度
受験資格	昭和 53 年 4 月 2 日から平成 9 年 4 月 1 日までに生まれた人で、社会福祉士免許取得者、または資格取得見込みの人	昭和 53 年 4 月 2 日から平成 9 年 4 月 1 日までに生まれた人で、管理栄養士免許取得者、または資格取得見込みの人
申込受付期間	平成 30 年 7 月 23 日（月）から同年 8 月 10 日（金）まで	
第一次試験日	平成 30 年 9 月 16 日（日）	

※試験内容の詳細については、町のホームページへ7月上旬に掲載する予定です。

問い合わせ 総務課 ☎ 45-1111

## 平成30年度あさぎり町『推奨商品』を募集します

あさぎり町では、『あさぎりブランド』に向けた取り組みとして、人吉球磨地域内で生産された商品や加工品を推奨商品とし、22 の商品が認証されております。

今年度も募集しますので、町内の個人および事業所の皆さまが生産または開発された商品を『あさぎり町推奨商品』として認証を希望される人は、あさぎり町商工観光課までお申し込みください。

### 申し込み要領

#### ①推奨商品認証申込書の提出

商工観光課窓口に備え付けの『認証審査用調査票』を作成し提出してください。

#### ②応募締め切りは、7月20日（金）までです。

#### ③推奨商品申し込みにかかる費用は必要ありませんが、推奨商品認証登録後に登録料（1品あたり10,000円）が必要となります。

### 推奨商品認証のメリット

①町の主催行事や、物産販売会などで優先的に支援します。

②ふるさと納税のお返しの特産品として優先的に支援します。

③町の広報紙やホームページ、パンフレットで紹介し広報活動を支援します。

④商品開発などの専門家と連携を図り、商品の改良を支援します。

⑤販路開拓強化事業において、売れる取り組みを支援します。

問い合わせ 商工観光課 ☎ 45-7220

今がチャンス  
1,200円!!

## 大腸内視鏡でガンの早期発見を!!

大腸がんは、早期に発見し治療すれば、ほとんどが治るといわれています。しかし、便潜血検査（検便）だけでは、大腸ポリープや早期がんの発見には限界があります。結果が陰性でも、5年に1回は大腸内視鏡検査をお勧めします。

**検査日【予定】：8月3日（金）**（日程は申込状況により変更することがあります）

◎検査会場：免田保健センター

◎対象者：40才以上で、今年度の住民健診の便潜血検査が陰性の人

◎検査料金：自己負担金 1,200円（検査料金は4,100円）

◎検診機関：高野病院健診センター（検診車で実施します）

★検査ご希望の方は、次のいずれかの会場での事前説明会（予約会）に出席ください

説明会期日	会場	開始時間
7月27日（金）	免田保健センター	午前10時00分～
	岡原保健センター（研修室）	午後 1時30分～
	須恵文化ホール（大会議室）	午後 3時30分～

★事前説明会に出席できない人で検査を希望される場合、8月1日までに役場健康推進課へお電話ください。

問い合わせ 健康推進課 ☎ 45-7216

## 熊本県ひきこもり地域支援センター 平成30年度 出張相談会

『ひきこもり』とは、さまざまな要因によって対人交流や社会参加が長期に難しくなっている状態をいいます。

ひきこもりについてお悩みの18歳以上のご本人・ご家族などの面接相談に専門スタッフが応じます。  
※秘密は厳守します。安心してご相談ください。

【相談時間】 午後1時30分～午後4時30分（※事前予約制・無料）

地域	日程	開催場所
八代	7月13日（金）	八代保健所
	12月7日（金）	
人吉・球磨	7月9日（月）	人吉保健所
	11月26日（月）	
水俣・芦北	7月27日（金）	水俣保健所
	11月2日（金）	
天草	10月5日（金）	天草保健所

面接相談は事前予約が必要です。

【申し込み・問い合わせ先】

熊本県ひきこもり地域支援センター ～ゆるここ～

☎ 096-386-1177 月・火・木（午前9時～正午・午後1時～午後3時）

【当日のキャンセル】

熊本県精神保健福祉センター

☎ 096-386-1166（午前9時～午後4時）

問い合わせ 生活福祉課 ☎ 45-7214



## あさぎり町の和綿



あさぎり町で、和綿（オーガニックコットン）栽培をしているのをご存知ですか。ちまたではオーガニックコットンが美容に関心のある有名人を中心に密かなブームになっています。そのブームになる以前の10年ほど前から、あさぎり町の須恵にあるマインド熊本では和綿を栽培し、製品を作っていました。製品はタオル、お肌洗い、ハンカチ、ライナー、ベビー用品など、お肌に直接触れるものが多く、実際使用してみると、石鹸を使う必要もなくお肌もツルツルになります！

先日、阿蘇で和綿づくりの取り組みがあり、県内外から来た参加者たちと話しをしたところ、「あさぎりは和綿づくりが盛んですよね！」というお声をたくさんいただきました。あさぎり町で作られたオーガニックコットン製品は、熊本市内の百貨店でも以前採用されており、また最近ではオーガニック製品をメインに取り扱う糸島の『Cotone(コトーネ)』さんや黒川温泉の有名旅館で取り扱いが始まっています。『オーガニックコットン』、今後は町のふるさと納税でもPRできればと考えています。また、オーガニックコットンに興味のある人、毎年実施されている須恵校区での『和綿の里づくり会』のイベント（種まき&収穫）に参加してみませんか。（かない）



熊本県 あさぎり町地域おこし協力隊



『asagiri55』で検索

## あさぎり町婦人会活動！

### ■深田婦人会

こんにちは！深田婦人会です。今回は『しだれ桜の植樹』についてお伝えします。

毎年、熊本県地域婦人会連絡協議会（県婦連）は、熊本県緑化推進運動の一環として、県下各校区婦人会にしだれ桜や夏椿の苗の配布を行っています。

平成29年度は、深田婦会にしだれ桜の苗木1本が配布されました。さてどこに植樹しよう…大きくなるし迷惑にならない場所は…と話し合った結果、県道33号線沿いにある庄屋地区の花壇に植える事になりました。地元の婦会員の皆さんの協力のもと、3月31日に植樹する事ができました。

2ヵ月が経ち、新しい緑の葉っぱをたくさんつけた木に成長しています。深田小学校の子どもたちが登下校する道路沿いです。今から、桜の開花が楽しみです！！





授業編

今回紹介するのは免田小学校の5年生です。  
5年生はどんな英語の勉強をしているのでしょうか。

Unit 1  
Hello, everyone.  
～アルファベット・自己紹介～

この单元では、自己紹介と名前の綴りを学びます。  
自己紹介をし合ったり、好きなものや欲しいものなどを  
伝え合ったりできるようになるう！

- Today's lesson
- 好きなものをたずねたり、  
■ 答えたりしよう。
- ジェイミー先生が好きなもの  
■ の（色、食べ物、テレビ番組、  
■ スポーツ）を予想して、表に  
■ 書き込みます。予想が当たっ  
■ ているかどうか全員で質問し  
■ てみよう！



What sport do you like?



I like swimming.

What (color) do you like?  
( )の中を入れ替えると、いろんな質問ができるよ！  
\* color 色 \* food 食べ物  
\* TV program テレビ番組  
\* sport スポーツ



問い合わせ 教育委員会 ☎ 45-7226

あさぎり町  
青年団

### ☆5/26 歓送迎会☆

今年は6人が退団されました。  
退団者のみなさん、今までありがとうございました！！  
そして、個性豊かな新入団員も加わりました♪  
新入団員のみんな、これから一緒に頑張りましょう！



まだまだ団員募集中！！

活動の様子をFacebookにて随時更新中  
です♪  
『あさぎり町青年団』で検索♪



### ☆6/3 花菖蒲まつり☆

毎年恒例のそうめん流し♪  
今年も子供たちに大人気でした！  
ご来場、ありがとうございました。  
夏祭りもお待ちしております☆



### ☆7月の活動予定☆

7日～8日：キャンプ in 芦北青少年の家  
29日：熊本県総合青年祭体育の部



# 求 人 情 報

6月1日 現在

◎詳しい内容を知りたい人、応募を希望される人は、あさぎり町定住促進無料職業紹介所までご相談ください。

◎応募される際には当紹介所が発行する紹介状が必要です。

◎随時紹介を行っていますので、すでに求人終了となっている場合があることをご了承ください。

◎紹介所には、こちらに掲載している情報以外の情報がある場合もございます。※賃金欄は『基本給』を掲載しています。

問い合わせ あさぎり町定住促進  
無料職業紹介所(商工観光課内)  
☎ 45-7200

職種・雇用形態・紹介期限	年齢	賃金(基本給)	求人者名	就業場所	就業時間	加入保険	免許資格・学歴・雇用期間など	採用人数
介護職員【パート労働者】 パートタイム a30-19 試用期間:3ヵ月 紹介期限:H30.7.31	不問	時給 850～ 1,125円	社会福祉法人 東陽会	あさぎり町免田 東3333-3 (りゅうきんか)	9:30～16:00	雇用 労災 健康 厚年	・介護福祉士および経験者優遇、普通自動車運転免許(AT限定可) ・雇用期間6ヶ月	1人
介護福祉士【パート労働者】 パートタイム a30-18 試用期間:3ヵ月 紹介期限:H30.7.31	不問	時給 950～ 1,125円	社会福祉法人 東陽会	あさぎり町免田 東3333-3 (りゅうきんか)	9:00～16:00	雇用 労災 健康 厚年	・介護福祉士(経験者優遇)、普通自動車運転免許(AT限定可) ・雇用期間6ヶ月	1人
介護職員【正社員】 フルタイム a30-17 試用期間:3ヵ月 紹介期限:H30.7.31	不問	月給 151,000～ 200,000円	社会福祉法人 東陽会	あさぎり町免田 東3333-3 (りゅうきんか)	① 8:30～17:30 ② 12:00～21:00 ③ 17:00～9:00 ④ 6:30～15:30	雇用 労災 健康 厚年	経験者優遇、普通自動車運転免許(AT限定可)	1人
看護職員<デイサービス>【正社員】 フルタイム a30-16 試用期間:3ヵ月 紹介期限:H30.7.31	不問	月給 150,000 251,000円	社会福祉法人 東陽会	あさぎり町免田 東3333-3 (りゅうきんか)	8:30～17:30	厚年 健康 雇用 労災	看護師または准看護師(経験者優遇)、普通自動車運転免許(AT限定可)	1人
介護福祉士【正社員】 フルタイム a30-15 試用期間:3ヵ月 紹介期限:H30.7.31	不問	月給 160,600～ 210,400円	社会福祉法人 東陽会	あさぎり町免田 東3333-3 (りゅうきんか)	① 8:30～17:30 ② 12:00～21:00 ③ 17:00～9:00 ④ 6:30～15:30	雇用 労災 健康 厚年	介護福祉士(経験者優遇)、普通自動車運転免許(AT限定可)	2人
介護福祉士【正社員】 フルタイム a30-14 試用期間:3ヵ月 紹介期限:H30.7.31	不問	月給 160,600～ 210,400円	社会福祉法人 東陽会	あさぎり町免田 東3333-3 (りゅうきんか)	8:30～17:30	雇用 労災 健康 厚年	介護福祉士(経験者優遇)、普通自動車運転免許(AT限定可)	2人
保育士【正社員】 フルタイム a30-13 試用期間:3ヵ月 紹介期限:H30.7.31	不問	月給 151,800～ 168,900円	社会福祉法人 吉井保育園	あさぎり町免田 東1941-1	① 7:00～16:00 ② 8:00～17:00 ③ 10:00～19:00	雇用 労災 健康 厚年 退職	保育士	1人
農作業支援【臨時社員】 パートタイマー a30-12 試用期間:3ヵ月 紹介期限:H30.7.31	不問	時給 900円	(一社)あさ ぎり町農業支 援センター	あさぎり町免田 東1199番地	9:00～16:00 (週29時間以内に 調整)	雇用 労災	普通自動車運転免許(AT限定可)	10人
調理員【パート労働者】 パートタイム a30-11 試用期間:3ヵ月 紹介期限:H30.7.31	不問	時給 900～ 950円	社会福祉法人 東陽会	あさぎり町免田 東3333-3 (りゅうきんか)	6:00～19:30	雇用 労災 健康 厚年	経験者優遇、普通自動車運転免許(AT限定可)	1人
調理員【正社員】 フルタイム a30-10 試用期間:3ヵ月 紹介期限:H30.7.31	不問	月給 143,000～ 159,000円	社会福祉法人 東陽会	あさぎり町免田 東3333-3 (りゅうきんか)	① 6:00～15:00 ② 8:30～17:30 ③ 10:30～19:30	雇用 労災 健康 厚年	普通自動車運転免許(AT限定可)	1人
食堂調理【正社員以外】 フルタイム a30-9 試用期間:なし 紹介期限:H30.7.31	不問	時給 900円	社会福祉法人 あさぎり町社 会福祉協議会	あさぎり町上北 1874番地	8:30～17:30	雇用 労災 健康 厚年	なし	1～ 2人
営業【正社員】 フルタイム 30-8 試用期間:3ヵ月 紹介期限:H30.6.30	40歳 以下	月給 160,000円	酒井物産株式 会社	多良木町多良木 4246-1番地 (多良木営業所)	8:20～17:00	雇用 労災 健康 厚年 退職	普通自動車免許、パソコン 操作できる方	1人
折箱製造部【パート労働者】 パートタイム 30-7 試用期間:3ヵ月 紹介期限:H30.6.30	45歳 以下	時給 737～ 780円	酒井物産ファ クトリー株式 会社	多良木町多良木 2797番地	8:20～17:00	雇用 労災 健康 厚年	なし	5人



## お知らせ

### 知的障がい者巡回相談のお知らせ

知的障がいがある18歳以上の人を対象に、熊本県が地域に向いて、医学的・心理学的判定を行い、相談を受け付けます。相談は無料で秘密は守られます。

日時 8月10日(金)

場所 球磨地域振興局

対象者 18歳以上

相談受付人数 球磨郡で5人

※相談を希望される場合は、7月9日(月)までにお申し込みください。

問い合わせ  
生活福祉課  
☎45-7214

### ◎本庁舎

- 総務課 ☎45-1111
- 企画財政課 ☎45-7211
- 税務課 ☎45-7212
- 町民課 ☎45-7213
- 会計課 ☎45-7224
- 健康推進課 ☎45-7216
- 生活福祉課 ☎45-7214
- 高齢福祉課 ☎45-7215
- 高齢福祉課 地域包括支援センター ☎45-7231
- 上下水道課 ☎45-7222

### ◎総合福祉センター

- 農業委員会 ☎45-7225
- 農業支援センター ☎45-1134
- 農林振興課 ☎45-7218
- 建設課 ☎45-7221
- 高齢福祉課 介護・障害認定審査会 ☎45-3920
- 商工観光課 ☎45-7220

### ◎生涯学習センター

- 教育委員会 ☎45-7226

### ◎各支所など

- 議会事務局 ☎47-0312
- 上支所 ☎47-0311
- 岡原支所 ☎45-2222
- 須恵支所 ☎45-1121
- 深田支所 ☎45-1133
- しらがね寮 ☎45-6668
- 社会福祉協議会 ☎49-4505
- 学校給食センター ☎45-7232

ご利用の方は担当課(直通)へ直接お電話ください。(土・日・祝祭日の支所への電話は、役場本庁舎へ転送されます)

毎週木曜日、町民課窓口の一部業務を午後7時まで延長します。

【業務内容】住民票・戸籍・印鑑証明・一部の税証明の発行、印鑑登録、マイナンバーカードの交付(要予約)、子ども医療費助成申請の受付

### 『社会を明るくする運動強化月間』のお知らせ

『社会を明るくする運動』は、すべての国民が、犯罪や非行の防止と罪を犯した人たちの更生について理解を深め、それぞれの立場において力を合わせ、犯罪や非行のない安全・安心な地域社会を築くための全国的な運動で、本年度で68回を数えます。

この運動は、毎年7月の1カ月間、『地域活動の推進による少年の非行防止と更生の擁護』を重点目標として、保護司会が中心になって実施します。

問い合わせ  
社会を明るくする運動あさぎり町実施委員会(生活福祉課)  
☎45-7214

### ミツバチに対する農薬危害防止について

ミツバチは、採蜜はもとより果樹類やいちご、メロン、すいかなどの園芸作物の花粉交配には不可欠で、農業生産において重要な役割を担っています。これから早期水稲は出穂・開花期を迎えます。この時期の農薬散布にあたっては、次の3点に留意し、ミツバチに被害が生じないように十分注意しましょう。①農薬ラベルの使用上の注意事項をよく確認し、ミツバチに影響のある薬剤を使用する場合は特に注意する。②近くの養蜂家と巣箱の位置や防除計画など事前に情報を共有する。③防除時は、水田の周辺を十分確認し、ミツバチや巣箱に農薬がかからないよう注意する。

### 問い合わせ

県農業技術課  
☎096-3333-2381

畜産課  
☎096-3333-2401

または最寄りの各広域本部(地域振興局) 農業普及・振興課

### 無人航空機による農薬散布はルールを守りましょう!

これから無人ヘリコプターなどによる航空防除が本格的に始まります。平成27年12月に航空法が一部改正され、無人ヘリコプターやマルチローター式小型機(ドローン)などの無人航空機による農薬散布などを行う場合は、国土交通大臣の許可・承認が必要となりました。併せて、農薬の散布計画を前もって県に提出していただく必要があります。また、農林水産省の指導指針では、機体は国指定機関の認定機種が



使用でき、操縦者も認定が必要です。散布にあたっては、基本ルールを守り、事故防止に努めるとともに、周辺の住民や作物、ミツバチの巣箱などに農薬が飛散することのないよう注意しましょう。

### 問い合わせ

県農業技術課  
☎096-3333-2381

または最寄りの各広域本部（地域振興局）農業普及・振興課

### 成年後見人養成講座のご案内

主催 人吉球磨成年後見センター  
（人吉市社会福祉協議会）

### 応募資格

次のすべてに該当する人  
①球磨郡、人吉市に在住の人  
②成年後見制度及び福祉活動に理解と熱意があり、心身ともに健康な人

③社会貢献に意欲がある人

### 実施期間

平成30年7月19日（木）、20日（金）2日間  
午前9時30分～  
午後3時10分まで

会場 錦町役場3階大会議室

### 問い合わせ

人吉球磨成年後見センター  
☎24-8800

### 野良猫への無責任なエサやり防止について

野良猫に間違った世話をしてしまうと、近隣とのトラブルにつながり猫にとっても不幸な結果を招きかねません。エサをあげる場合は自宅の敷地内で行い、食べ残しやフン・尿はきちんと後始末をするなど近隣に迷惑をかけるないようにしましょう。また、獣医師と相談しながら健康面の管理を行い、避妊去勢手術を受けさせて繁殖を防ぐことも大切です。

### 問い合わせ

県健康危機管理課  
☎096-3333-2248

### ご存知ですか？屋外広告物の表示にはルールがあります。

屋外広告物とは、屋外で公衆に表示される広告版、壁面広告、看板、はり紙などであり、屋外広告物を表示するときは、敷地・建物が自己の所有であったとしても、原則として、熊本県知事の許可が必要となります。

また、屋外広告物は、地域ごとに表示できる面積、高さなどに基準があります。詳しくは、県球磨地域振興局土木部までお問い合わせください。

### 問い合わせ

県球磨地域振興局土木部維持管理調整課  
☎0966-24-4119

### あさぎりカラオケ祭りを開催します！

あさぎり町から元気な歌声を届けましょう！

あさぎり町文化協会では、須恵文化ホールの通信カラオケ装置（DAMI-PDV）を利用して、カラオケ祭りを開催します。皆さまのご来場をお待ちしています。

日時 7月29日（日）

開場 正午

開演 午後12時30分

会場 あさぎり町須恵文化ホール

### 問い合わせ

あさぎり町文化協会  
☎45-5511

### 献血へのご協力を お願いします

献血日 7月29日（日）

実施場所 あさぎり町役場 駐車場

受付場所 あさぎり町役場

受付時間 玄関ロビー

午前9時から午前11時45分まで  
午後1時から午後3時30分まで

※安全対策のため、本人確認の身分証（免許証、保険証など）をご提示いただくようになりました。

### 問い合わせ

健康推進課  
☎45-7216

### 家庭廃食油の回収キャンペーンを実施します

地球温暖化防止のために、二酸化炭素の削減のためご家庭で出た廃食油の回収キャンペーンを実施します。

回収期間 7月2日～8月31日  
（土日祝日は除きます）

回収場所 あさぎり町役場  
総合窓口および、役場各支所

回収時間 午前8時30分  
～午後5時15分

回収可能な油 天ぷら油などの植物油  
※家庭で出た物に限ります。

※動物油（ラードなど）、鉱物油（エンジンオイル）は回収できません。

回収方法 天かすなどのゴミを除き、ペットボトルや油購入時のプラスチックに入れてお持ちください。

特典 キャンペーン中に天ぷら油をお持ちいただいた人には、エコポイントをプレゼントします。

（数に限りがあります）

※回収ボックスは、キャンペーン終了後も設置しています。

### 問い合わせ

町民課  
☎45-7213

休日在宅当番医 (町のホームページでも検索できます)

期日	上 球 磨	中 球 磨	その他地域	小 児 科
7月1日	犬童耳鼻咽喉科 (多良木町) ☎ 43-0777	緒方医院 (相良村) ☎ 35-0131		たかはし小児科内科医院 (人吉市) ☎ 24-2222
7月8日	こんどう整形外科 (あさぎり町) ☎ 45-6555	脳神経外科小林クリニック (錦町) ☎ 38-5670		堤病院附属九日町診療所小児科 (人吉市) ☎ 22-2251
7月15日	そのだ医院 (湯前町) ☎ 43-2063	たかの眼科 (あさぎり町) ☎ 47-2550		やまむら医院 (あさぎり町) ☎ 45-0005
7月16日	古城クリニック (水上村) ☎ 44-0321	岩井クリニック (あさぎり町) ☎ 49-2181		人吉医療センター 小児科 (人吉市) ☎ 22-2191
7月22日	宮原医院 (多良木町) ☎ 42-2082	権頭医院 (相良村) ☎ 36-0008		公立多良木病院小児科 (多良木町) ☎ 42-2560
7月29日	渡辺医院 (多良木町) ☎ 42-2541	高田内科医院 (錦町) ☎ 38-3677		増田クリニック小児科 (人吉市) ☎ 22-3570

\*診療時間は午前9時から午後5時までとなります。なお、諸事情により変更の場合がありますので受診時は医療機関にご確認ください。

休日在宅当番薬局 (町のホームページでも検索できます)

期日	当 番 薬 局	そ の 他
7月1日	エスエス堂きりん本町薬局 (あさぎり町) ☎ 45-6330	
	くま薬局 (相良村) ☎ 35-1300	
7月8日	百太郎薬局 (錦町) ☎ 28-8123	
7月15日	犬童薬局 (湯前町) ☎ 43-3903	エスエス堂きりん本町薬局 (あさぎり町) ☎ 45-6330
	くるみ薬局 (あさぎり町) ☎ 49-9630	
7月16日	クスノキ薬局桜の里店 (水上村) ☎ 47-8123	
	おかざき薬局 (あさぎり町) ☎ 49-2905	
7月22日	山口薬局ピーチ店 (多良木町) ☎ 42-7712	ファーコス薬局多良木いちご (多良木町) ☎ 42-6888 山口薬局 (多良木町) ☎ 42-2123
7月29日	高階誠心堂たらぎ調剤薬局 (多良木町) ☎ 42-1117	
	高階誠心堂錦調剤薬局 (錦町) ☎ 38-4940	

\*諸事情により変更の場合がありますのでご確認ください。

◆交通事故の発生状況 (1月1日から5月末日まで)

管内の事故状況

	人身事故件数	死者数	負傷者数
平成 29 年	17	1	17
平成 30 年	7	1	9
前年比	-10	±0	-8
当月件数	+1	±0	+2

町村別事故発生状況

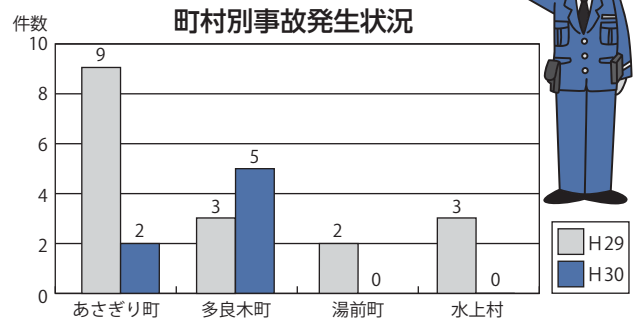

無料法律相談所を  
開設しています

あさぎり町社会福祉協議会  
では、弁護士による法律相談  
を次のとおり実施します。お  
気軽にご相談ください。

予約制で秘密は厳守され  
ます。

日時 7月11日(水)

午後1時～

午後4時

場所 せきれい館

相談料 無料 (予約後のキャ  
ンセルにつきましては、

キャンセル料をご負担いた  
だく場合がありますのでご

了承ください)

相談時間

1人につき30分

今回は 8月8日(水)に

『岡原保健センター』を予  
定しています。

申込・問い合わせ

社会福祉協議会

☎ 49-4505





## 公共料金(7月分)についてのお知らせ

【固定資産税、国民健康保険税、後期高齢者保険料、介護保険料】

【保育料、上下水道使用料、町営住宅使用料】

口座振替日 7月25日(水) 納期限 7月31日(火)

日	月	火	水	木	金	土
1 リサイクルの日(町) (岡原) 郡民体育祭(教) (球技ほか)	2 燃えるごみ 母子手帳交付(健) 免田保健センター (13:15~13:30受付)	3 燃えるごみ 上転倒予防教室(高) 白寿荘(9:30~11:00)	4 上校区シニア料理教室(健) 上議場調理室(9:30~)	5 燃えるごみ 窓口業務の一部延長(町) (17:15~19:00)	6 燃えるごみ	7
8 リサイクルの日(町) (免田) 郡民体育祭(教) (球技ほか)	9 燃えるごみ	10 燃えるごみ	11 燃えないごみ 免田・須恵転倒予防教室(高) 総合福祉センター (13:30~15:00) 無料法律相談所(社)	12 燃えるごみ 窓口業務の一部延長(町) (17:15~19:00) 深田転倒予防教室(高) せきれい館 (13:30~15:00)	13 燃えるごみ 免田校区シニア(健) 料理教室 免田保健センター(9:00~)	14 須恵文化ホール自主 文化事業(教) (14:00~)
15 リサイクルの日(町) (上) 郡民体育祭(教) (水泳)	16 燃えるごみ 海の日	17 燃えるごみ 上転倒予防教室(高) 白寿荘(9:30~11:00) 岡原転倒予防教室(高) 岡原保健センター (13:30~15:00) 母子手帳交付(健) 免田保健センター (13:15~13:30受付) 岡原校区シニア料理教室(健) 岡原保健センター(9:00~)	18	19 燃えるごみ 窓口業務の一部延長(町) (17:15~19:00) 育児相談(健) 免田保健センター (10:00~11:30)	20 燃えるごみ 男性料理教室(健) 免田保健センター(9:30~) 小中学校1学期終業式(教)	21
22 リサイクルの日(町) (須恵・深田) 狂犬病予防注射(町) ヘルシーランドリニューアル オープン(福)	23 燃えるごみ 深田校区シニア料理教室(健) せきれい館(9:30~)	24 燃えるごみ 狂犬病予防注射(町)	25 燃えないごみ 狂犬病予防注射(町)	26 燃えるごみ 窓口業務の一部延長(町) (17:15~19:00)	27 燃えるごみ こころの健康相談(健) 免田保健センター (14:00~予約制)	28
29	30 燃えるごみ	31 燃えるごみ				

月曜・木曜日(燃えるごみ)  
『岡原・須恵・深田・免田(築地、久鹿、八幡町、大正町、本町)』  
火曜・金曜日(燃えるごみ)  
『上・免田(吉井、吉井住宅、二子、黒田、永才、下乙)』  
第2、第4水曜日(燃えないごみ)  
上・免田・岡原・須恵・深田全地区

### 納税は便利・確実・安心な『口座振替』がおすすめです!

【指定金融機関】 肥後銀行・熊本銀行・熊本信用組合・球磨農業協同組合・ゆうちょ銀行、九州労働金庫

【申込方法】 税務課・支所または金融機関に備えてある『口座振替依頼書』にてお申し込みください。必要な物:納税通知書、通帳、取引印(通帳届出印)

【口座振替の開始】 口座振替依頼書をご提出いただいた翌月末以降の納期から振替となります。(振替日は納期の毎月25日、12月のみ20日、振替日が休日の時、翌営業日)

納税は便利・確実・安心な『口座振替』がおすすめです!

## ふれあいスポーツクラブあさぎり

# 市房杉トレッキングとマス釣りを楽しみませんか!!

樹齢1000年とも言われる巨大杉の雄大さを感じながら、市房山神宮までのトレッキングコースをゆっくり散策します。昼食はキャンプ場で、飯ごう飯や豚汁をご準備。希望者にはマス釣り体験とマスの串焼きもあります。枝葉がそよぐ音や小鳥のさえずりを感じながら、大自然に癒されてみませんか？



日時 7月22日(日)  
 午前7時50分集合  
 集合場所 生涯学習センター玄関前  
 参加料 一般：1,000円  
 中学生以下：500円  
 会員：500円  
 その他 マス釣りは別途料金が必要です  
 申込期限 7月12日(木)  
 ※定員20人程度

申し込み・問い合わせ

教育委員会

☎ 45-7226



## 今月の1枚

～『今日のあさぎり町』より～



マイ球磨焼酎づくり体験～田植え (商工観光課)  
 グリーン・ツーリズム研究会銘酒会主催「マイ焼酎米」の田植えがありました。初めは、恐る恐る田んぼに入っていた子どもたちでしたが、いつの間にか泥んこ遊びになっていました。

町ホームページでは、あさぎり町の一日の出来事を写真でご紹介しています。

新しくなりました

あさぎり町のホームページアドレス  
<http://www.town.asagiri.lg.jp/>



## あとのまつり 編集後記

先日、健康診断を受けてきました。早朝、愛犬の散歩を習慣にして1年。健診結果も幾分よくなっていたようで、保健指導員の方にも「今夜はワンちゃんに御馳走してあげてくださいね。」と言われました(笑)。愛犬に感謝しつつ、これからも早朝の散歩を続けたいと思います。

(米つぶ)

広報の研修をいくつか受けてきました。福岡では九州内外の担当者、県庁で県内の担当者、球磨郡内の担当者同士の協議会も初めて参加しました。まあみんな向上心に満ちてゴキゲンな人達だらけです。私もかなり刺激を受けてやる気になってきました。学んだことは行動して役立てないと意味がありませんので、早速、今号から試行錯誤を始めています。読者の皆さまに楽しんでもらい、役に立つものを目指していきます。応援してもらえたら多分ちよっと喜びます。

(たー)

## あさぎり町の人口 (6月1日現在)

総数：15,632 (-13) 人 / 世帯数：5,934 (+3) 戸 / 男：7,305 (-13) 人 / 女：8,327 (±0) 人